

MODULARIO
F. - rig. rend. - 496



MINISTERO DELLE FINANZE
DIREZIONE GENERALE DEL CATASTO E DEI SERVIZI TECNICI ERARIALI

Mod. A (Nuovo Catasto Edilizio Urbano)

Lire
300

NUOVO CATASTO EDILIZIO URBANO

(R. DECRETO-LEGGE 13 APRILE 1939, N. 652)

Planimetria dell'immobile situato nel Comune di MONTEMAGGIORE BELSITO Via PREDICATORE n° 28

Ditta MINNELI GIUSEPPA M. 1P-03-1P02 MONTEMAGGIORE BELSITO C.F. 01114450205 (PF553)

Allegata alla dichiarazione presentata all'Ufficio Tecnico Erariale di PALERMO

NICOLA ANGELO

PIANO PRIMO

STESSA VITA
FORMA UNICA
UNITA' IMMOBILIARE
URBANA
CON IL FOGLIO
M.U./3 n. 1068
SUB 3

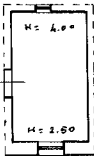

SPINZZA
FRANCESCO

VIA PREDICATORE CIV. 28

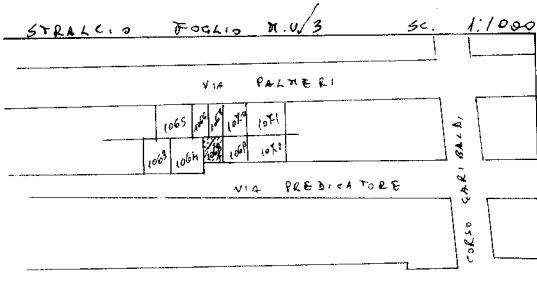

FO M.U./3
n° 1068 sub 2



ORIENTAMENTO



SCALA DI 1:200

SPAZIO RISERVATO PER LE ANNOTAZIONI D'UFFICIO

DATA
PROT. N°

Compilata dal GEOMETRA
(Titolo, nome e cognome del tecnico)
LIBORIO CATALANO

Iscritto all'Albo dei GEOMETRI
della Provincia di PALERMO

DATA GENNAIO 1988

Firma Liborio Catalano

M25 - OFFICINA CIV. ROMA

Ultima planimetria in atti